



くにさき

社協だより

No.46
社会福祉法人
国東市社会福祉協議会

平成29年5月8日発行



CONTENTS 目次

- くにさき共同募金だより — 2～4
- 事業計画・組織図の紹介 — 5
- 新入職員・事務局の紹介 — 6
- 善意のお礼 — 7
- お知らせ・お問合せ — 8

～地域福祉活動を支援し、支援が必要な人とともに歩む団体～
社会福祉法人 国東市社会福祉協議会

国東市社会福祉協議会

検索



社協だよりには皆様よりお寄せいただいた赤い羽根共同募金の配分金が使われています

同募金だより

ありがとうございました

平成28年10月1日～12月31日の期間、『じぶんの町を良くするしくみ』を合言葉に赤い羽根共同募金運動が行われました。平成28年度も多くの市民の皆様から温かい募金をお寄せいただきました。ご理解とご協力、誠にありがとうございました。

平成28年度 赤い羽根共同募金 実績報告

(1) 赤い羽根共同募金実績 **4,538,335 円** ※県共同募金会に送金し、翌年度配分されます。

- 戸別募金…………… 3,825,600 円
- グルメ散歩募金…………… 9,462 円
- 資材募金…………… 454,425 円
- 自動販売機募金…………… 8,240 円
- その他募金…………… 1,547 円
- 期間外募金…………… 239,061 円



● 戸別募金 [3,825,600 円]

各世帯による募金

地区名	金額
国見町	618,500 円
国東町	1,569,600 円
武蔵町	543,500 円
安岐町	1,094,000 円

● グルメ散歩募金 [9,462 円]

県産品の購入による募金

● 資材募金 [454,425 円]

図書カード、さ吉くんバッジ等の購入による募金

● 自動販売機募金 [8,240 円]

自動販売機益金による募金

● その他募金 [1,547 円]

● 期間外募金 [239,061 円]

運動期間外に寄せられた募金

平成28年度 災害義援金 実績報告

(2) 災害義援金実績 **322,464 円**

義援金等の内容	募金箱設置期間	金額
熊本県災害義援金	平成28年4/15～平成29年3/31	320,854 円
鳥取県災害義援金	平成28年10/25～平成29年3/31	602 円
岩手県豪雨災害義援金	平成28年9/5～平成29年3/31	698 円
台風9・10・11号災害義援金	平成28年9/2～平成28年10/31	310 円



被災地支援のため災害義援金等の募金箱を国東市社会福祉協議会本所、支所窓口に設置しました。集まった義援金等は、大分県共同募金会を経由し、被災地へ送金しました。



くにさき共

皆さまのあたたかいご協力

平成 28 年度 歳末たすけあい募金 実績報告

(1) 歳末たすけあい募金実績 2,211,674円

- 戸別募金…………… 769,300 円
- その他募金…………… 630,049 円
- 県共同募金会から（前年度剰余金） 598,382 円
- 学校募金…………… 213,943 円



● 戸別募金 [769,300 円]

地区名	金額
国見町	120,500 円
国東町	315,600 円
武蔵町	114,000 円
安岐町	219,200 円

● 学校募金 [213,943 円]

市内（小・中・高等学校）の児童・生徒さんより

● 歳末物品 3,965 枚

国東市老人クラブ連合会 女性部さんより
（手作り雑巾とタオル）

● その他募金 [630,049 円]

個人・団体寄付者（敬称略）

寄付者名	金額	寄付者名	金額
安岐町仏教連合会	83,492 円	市老人クラブ連合会 武蔵支部	102,537 円
安岐町カラオケ連合会	23,000 円	武蔵地区民生・児童委員 OB	732 円
武蔵町仏教会	140,068 円	市老人クラブ連合会 国東支部	183,061 円
国東市社会福祉協議会	35,900 円	東部振興局	2,775 円
岡田真理子	3,720 円	世界一しあわせもの	10,000 円
個人（匿名）	10,368 円	あらたに祭り募金箱	9,001 円
個人（匿名）	1,908 円	期間外（28年2月以降分）募金	23,487 円

平成 28 年度 歳末たすけあい募金 配分実績報告

① 歳末見舞金配分 800,000円(35件)

地区名	件数	金額
国見町	4 件	95,000 円
国東町	14 件	320,000 円
武蔵町	10 件	230,000 円
安岐町	7 件	155,000 円

② 地域福祉活動配分…… 90,000円(1件)

③ 福祉用具購入事業…… 450,000円

無料貸出用ベッド（3台）

④ サロン事業…… 184,600円

市内貸出用レクリエーション用具（2セット）

⑤ 緊急支援事業…… 275,000円

要介護者への非常食

⑥ 物品配分…… 3,810枚

市内（保育園・小・中・高等学校・福祉施設等へ）

ビーンボーリング

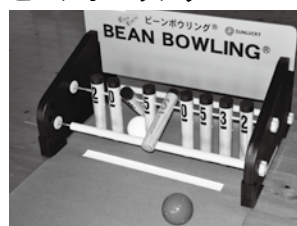

ポケットボール



昨年度、人気の高かったレクリエーション用具をさらに充実しました！

平成 28 年度 赤い羽根共同募金 配分実績報告

平成 27 年度の赤い羽根共同募金実績により、平成 28 年度の地域福祉活動事業配分として 2,585,000 円が大分県共同募金会より配分され、以下の活動に使わせていただきました。

各種団体等の活動支援	住民全般福祉支援
国東市民生委員児童委員連合会の活動支援	旧町ごとに開催する『無料法律相談会』実施
国東市老人クラブ連合会の活動支援	一人暮らしに対する見守り『ぬくもり訪問事業』実施
国東市ボランティア連絡協議会の活動支援	小学生から高齢者にはがきを贈る『愛のお便り運動』実施
国東市身体障害者福祉協議会の活動支援	地域福祉活動の啓発として『社協だより』発行
国東市母子寡婦福祉会の活動支援	『一人暮らし高齢者のつどい』開催
国東精神保健福祉会の活動支援	『国東市福祉ふれあいスポーツ大会』開催
くにさき手をつなぐ親の会の活動支援	住民が住み慣れた地域で自立し、安心して生活できるような地域社会を実現する契機とするための『くにさき福祉のつどい』開催
国東地区更生保護女性会の活動支援	
市内小・中・高校のボランティア協力校の活動支援	



一人暮らし高齢者のつどい



市母子寡婦福祉会 料理教室



市民児連 研修会



【ご紹介】 無料 貸出用 電動ベッドを整備しました！

国見支所（1台）、国東支所（1台）、安岐支所（1台）



お問合せ先

社会福祉法人	国東市社会福祉協議会
国見支所	電話 (0978) 82-1107
国東支所	電話 (0978) 74-1151
安岐支所	電話 (0978) 67-1283

平成29年度事業計画

3月23日開催の理事会、評議員会で平成29年度の事業計画が承認されました。

基本方針

人は、共に助け合い、支えあい誰でも地域の一員として、安心して住み慣れた地域で、自分らしく豊かな生涯を送りたいと願っています。

社協は、「誰もが安心して暮らせる福祉のまちづくり」を目指して、地域福祉のあらゆる課題を把握しその解決に向けた取り組みを進めていきます。

国東市社会福祉協議会も誕生から10年余りが経過し、次の新たな10年に向けて、さらなる発展・向上を目標に、国東市との連携をさらに深めながら、市民が地域においてより質の高い暮らしが確保され、笑顔があふれ、ふれあいを感じ、国東市に住んでよかったと思える「福祉のまちづくり」を基本方針として取り組んでいきます。

重点事業

- ① 社協の機構改革・財政改革の実施（社協全体）
- ② 地域福祉活動計画の作成（地域福祉・福祉支援課）
- ③ 地域支援事業の拡大（福祉支援課）
- ④ 管理栄養士による栄養価管理を導入（介護保険事業）
- ⑤ 福祉団体（当事者団体）事務局の在り方検討（地域福祉）

組織図・事業配置

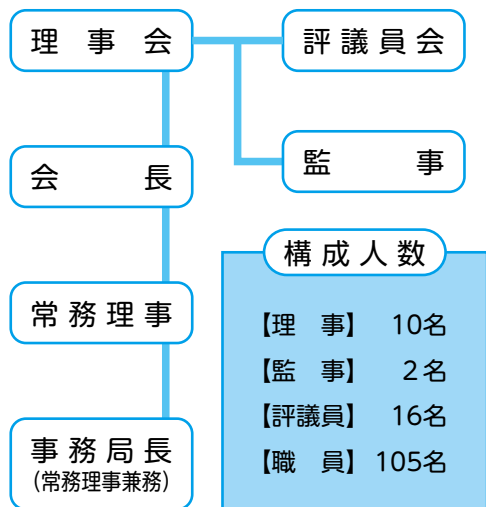

新入職員の紹介

平成29年度4月に、新たに2名の職員を採用しましたので紹介します。



くにさきケアセンターなのはな
通所介護事業所 配属
岩本 泰則

4月から本所の通所介護事業所に配属された岩本です。

趣味でバンドをしており年に2回程度アストくにさきで演奏もしています。ポーカーとパソコンでのドラム音源作りを担当しています。

演奏で地域の行事に貢献できればと思いますので、是非お声をかけて下さい。高齢化が進む中で、「支え合うまちづくり」「地域のつながりの形成」に微力ではありますが力がなれるよう精進します。今後ともよろしく願います。



くにさきケアセンターなのはな
通所介護事業所 配属
花木 瑛美

4月から国東支所に配属された花木です。趣味は、ドライブと釣りです。中型バイクも持っているので暖かい時期に乗ったりもします。特技は剣道で、現在では一週間に1回程度、武蔵町で練習に取り組んでいます。

大学在学時より、国東市社会福祉協議会に就職したいと考えていました。地域の皆さまが安心・安全に暮らせるように寄り添いながら関わっていききたいと思っています。よろしく願います。

国東市社協 事務局の紹介

〈本所〉

常務理事 兼 事務局長
0978-68-11976
麻生 拓之

◆総務福祉課

課長 矢野 高広
主任 前田 真吾
主 任 徳田 加代子
主 事 橋下 義和
主 事 法安 祐貴
主 事 北川 淳一
【臨時職員1名】

●市へ派遣

主任 野田 さつき
主 事 徳丸 明代

◆在宅福祉課

課長 藤原 龍司
主 事 古林 沙織

●くにさきケアセンターなのはな

0978-68-0605
係長 中磨 尚美

居宅介護支援事業所

管理者(兼務) 中磨 尚美
主任 宮崎 久美子

通所介護事業所

管理者(兼務) 藤原 龍司
主任 小俣 美佐恵
主 事 山下 久美子
主 事 松本 正子
主 事 岩本 泰則

●トレーニングルーム

【臨時職員3名】
【登録職員3名】

〈国見支所〉

0978-82-1107
支所長 木村 裕子
主任 江本 勇輝

●くにさきケアセンターたんぼ

係長 山岡 由美

居宅介護支援事業所

管理者(兼務) 山岡 由美

訪問介護・訪問入浴介護事業所

管理者(兼務) 木村 裕子
主任 糸 永良子
主 事 岡田 美幸

【臨時職員1名】
【登録職員4名】

通所介護事業所

管理者(兼務) 木村 裕子
主任 朝山 香素美
主任 宮内 貴枝
主 事 大村 和代
主 事 土谷 美幸
主 事 花木 あおい

【臨時職員2名】

●子育て支援センター

主任 鈴木 保美
【登録職員3名】

〈国東支所〉

0978-74-1151
支所長 信原 賢辞
主任 後藤 彰一

●くにさきケアセンターなのはな

係長 高橋 和子

居宅介護支援事業所

管理者(兼務) 高橋 和子
主任 十市 美貴

訪問介護・訪問入浴介護事業所

管理者(兼務) 信原 賢辞

主 事 手嶋 伸子
【臨時職員1名】
【登録職員9名】

通所介護事業所

管理者(兼務) 信原 賢辞
主 事 渡辺 弓子
主 事 南松 茉莉子
主 事 花木 瑛美

【臨時職員4名】

◆福祉支援課

0978-74-0333
課長 徳部 勝吉
係長 宮本 孝憲
主任 宮田 太一郎
主 事 末廣 八代美
主 事 花木 幸美
主 事 金澤 里美
主 事 山本 恵子
主 事 島崎 知絵
主 事 松本 博晃
主 事 田城 裕太

〈安岐支所〉

0978-67-1283
支所長 荒木 昭年
【臨時職員1名】

●くにさきケアセンターやすらぎ

係長 川野 千賀子

居宅介護支援事業所

管理者(兼務) 川野 千賀子

訪問介護・訪問入浴介護事業所

管理者(兼務) 荒木 昭年
主任 三浦 順子
主 事 後藤 美佐江

【臨時職員1名】
【登録職員13名】

善意の気持ちをありがとうございました

国東市社会福祉協議会へ次の方々から心温まるご寄付をいただきました。皆様のご厚情に対しまして

厚くお礼申し上げます。故人のご冥福をお祈り申し上げます。(掲載に同意された方のみご紹介しております。)

受付期間：1月1日～3月31日

◇香典返し寄付

(地区)	(寄付者名)	(故人名)	(金額)	
国見町	河井 康利 様	(故 タマエ 様)	金一封	
	坂本 博道 様	(故 恕一 様)	金一封	
	中園 浩 様	(故 光生 様)	金一封	
	永井 次夫 様	(故 ユリ子 様)	金一封	
	熊本 笑子 様	(故 ヤエカ 様)	金一封	
	箕迫ユミ子 様	(故 房子 様)	100,000 円	
	久保田啓一 様	(故 ヨシエ 様)	金一封	
	鹿島 信之 様	(故 順 様)	金一封	
	植野 成人 様	(故 昇 様)	金一封	
	中田 博之 様	(故 久野 様)	金一封	
	森廣 勝磨 様	(故 忠昭 様)	金一封	
	中川 恵子 様	(故 辰雄 様)	金一封	
	鹿島太佳夫 様	(故 ヒサ子 様)	金一封	
	坂口 弘道 様	(故 アヤコ 様)	100,000 円	
	国東町	井上佳世子 様	(故 重男 様)	金一封
		泉 サツキ 様	(故 信行 様)	金一封
		長谷美智子 様	(故 忠士 様)	金一封
		小田 忠博 様	(故 和子 様)	金一封
		秋吉 春信 様	(故 ハルエ 様)	金一封
山本 泰光 様		(故 察治 様)	金一封	
猪俣 光良 様		(故 之江 様)	50,000 円	
吉村 文利 様		(故 昭三 様)	金一封	
西尾 義孝 様		(故 則義 様)	金一封	
一丸 修司 様		(故 良一 様)	金一封	
岡林 通治 様		(故 秀夫 様)	金一封	
大塚 敏男 様		(故 サカエ 様)	金一封	
加藤 秀信 様		(故 キヌコ 様)	金一封	
永井 博文 様		(故 睦美 様)	金一封	
高根 双一 様		(故 晃一郎 様)	金一封	
加藤 秀信 様		(故 信一 様)	金一封	
松坂 範江 様		(故 昇一 様)	金一封	
小田 純一 様		(故 ツユ子 様)	金一封	
菊本シズ子 様		(故 敏 様)	金一封	
武蔵町	長野 久 様	(故 アサエ 様)	金一封	
	松本 俊博 様	(故 アヤ子 様)	金一封	

(地区)	(寄付者名)	(故人名)	(金額)	
武蔵町	長岡八重子 様	(故 勇治 様)	金一封	
	都留 正夫 様	(故 民生 様)	金一封	
	岩元 孝雄 様	(故 純子 様)	金一封	
	矢野 翠 様	(故 永松郁朗 様)	金一封	
	城本 公義 様	(故 博之 様)	10,000 円	
	光本 良晴 様	(故 高士 様)	金一封	
	田邊 敏行 様	(故 末年 様)	金一封	
	高根 定信 様	(故 アヤ子 様)	金一封	
	穴見 義明 様	(故 ミチ子 様)	金一封	
	中磨 満彰 様	(故 清 様)	金一封	
	藤崎 裕三 様	(故 美義 様)	金一封	
	安岐町	西本 昭一 様	(故 準三 様)	金一封
		佐藤 新一 様	(故 サダ子 様)	金一封
		清原 拓一 様	(故 初子 様)	金一封
		水元 正勝 様	(故 ミチエ 様)	金一封
		前田 健一 様	(故 ハナエ 様)	金一封
		松原 孝 様	(故 信夫 様)	金一封
		森本 豊孝 様	(故 肇 様)	金一封
		福田 明孝 様	(故 利正 様)	金一封
小股 龍郎 様		(故 ヨシ子 様)	金一封	
丸小野武文 様		(故 財前傳一 様)	金一封	
鹿島 孝次 様		(故 二郎 様)	金一封	
河野 忠幸 様		(故 トヨ子 様)	10,000 円	
杉安 喜一 様		(故 信子 様)	金一封	
花木 孝子 様		(故 宣男 様)	金一封	
植田 明 様		(故 キシコ 様)	金一封	
麻生 敦美 様		(故 文雄 様)	金一封	
小川 千尋 様		(故 愛子 様)	金一封	
小林雄一郎 様		(故 秀生 様)	金一封	
河野 正彰 様		(故 正尚 様)	金一封	
定村 智章 様	(故 章二 様)	金一封		
本多 文雄 様	(故 アサエ 様)	20,000 円		
大分市	本田麻千子 様	(故 伸敏 様)	金一封	
神奈川県	安岡 英夫 様	(故 登 様)	金一封	

◇一般寄付

(地区)	(寄付者名)	(金額)
武蔵町	岡部 和生 様	金一封

◇物品寄付

(地区)	(寄付者名)	(物品)
安岐町	安岐小学校児童会 様	車イス 2台

お詫びと訂正

平成 28 年 8 月 8 日発行の広報誌「社協だより」第 43 号において掲載しております「善意のお礼」の記事中、下記につきましては字句の誤りがありましたので、お詫びして訂正いたします。

◇物品寄付の項の寄付者名「安岐中央小学校児童会」は、正しくは「安岐小学校児童会」です。



平成 29 年 3 月 15 日、安岐小学校児童会様より車イスを寄贈いただきました。

寄贈いただいた車イスは、地域の方を対象とした本会の福祉用具無料貸与事業にて有効に利用させていただきます。ありがとうございました。

おしらせ

○夏のボランティア体験月間

今年も夏休みの期間を対象として、ボランティア体験月間を展開します。

ボランティアに興味のある方、福祉の仕事に関心のある方は職場体験にもなります。この機会にぜひご参加ください！

内容

市内の社会福祉施設・保育所等でボランティアとして福祉体験をしていただきます。

※各施設3日間以内

対象者

児童・生徒・学生・一般の方

参加費

※未成年の方は保護者同意が必要
保険代 350円

申込み

※その他、昼食代など施設による
6月ごろに発行する「夏のボランティア体験月間」の冊子をご覧になり、社協の冊子を各支所にお申込み下さい。冊子は、社協の本所・各支所に備えるほか、市内の小中学校・高等学校に配布します。



○社協会員の募集

国東市社協では、社協の活動にご協力いただける方（会員）を募集しています。社協事業の多くは社協の活動に賛同する会員の会費をはじめとした皆さまの善意によって支えられています。しかし、社協の経営状態は年々厳しさを増しているのが現状です。

今年度も7月ごろの区長文書（回覧板）を通じてお願いしますので、これからも国東市の地域福祉を充実させるために、より多くの市民の皆さまのご理解とご協力をよりしくお願いいたします。

皆さまからいただいた会費は、地域福祉推進の財源として、安心箱の設置、無料法律相談会、災害ボランティアを含むボランティア活動の推進のほか、在宅福祉事業（介護ベッドや車いす等の無料貸出）などに活用しています。

【社協会員年会費】

一般会員（世帯）	500円
特別会員（個人）	2,000円
賛助会員（個人）	5,000円
（法人）	5,000円
団体会員	10,000円

新聞に掲載されました



社協だより45号で掲載した、竹田津くらしのサポートセンター・「かもめ」(竹田津地区)と、サポートセンターあらたにカフェ(上国崎地区)の取り組みが、4月5日の大分合同新聞朝刊に掲載されました。

「月刊デイ5月号」にデイサービスご利用者の作品が掲載されましたので、ご紹介します。

月刊デイ5月号
2017年4月5日発行（毎月5日発行）
（株）QOL サービス



佳作

初咲きの 黄水仙の いとおしさ

鉄をいれえず 花をみており

くにさきケアセンターなのはな通所介護事業所
小山田 正様

佳作

あね いもと

八十路こえても 稲を刈る

くにさきケアセンターなのはな通所介護事業所
幸松 マサノ様

佳作

石路の 黄色一本 庭かざる

くにさきケアセンターなのはな通所介護事業所
山下 マサ様

お問合せ

社会福祉法人 国東市社会福祉協議会 【代表メール】 head.office@kunisaki-wel.or.jp

本所	【くにさきケアセンターなのはな】	〒873-0412	国東市武蔵町古市1086-1	電話0978-68-1976(総務福祉課)
国見支所	【くにさきケアセンターたんぼぼ】	〒872-1401	国東市国見町伊美2225-1	電話0978-68-0605(在宅福祉課)
国東支所	【くにさきケアセンターなのみ】	〒873-0644	国東市国東町浜崎2757-5	電話0978-82-1107
安岐支所	【くにさきケアセンターやすらぎ】	〒873-0222	国東市安岐町下山口38-1	電話0978-74-1151
				電話0978-74-0333(福祉支援課)
				電話0978-67-1283