



くにさき

社協だより

No.43  
社会福祉法人  
国東市社会福祉協議会

平成28年8月8日発行

じゃん・けん・ぽん♪



【写真】訪問入浴サービスでスタッフと「じゃんけん」をする利用者さん。(詳細は4ページ)

〈特集〉訪問入浴サービス・・・P4

- |                  |                 |
|------------------|-----------------|
| 平成28年度事業計画・・・P2  | 平成27年度事業報告・・・P6 |
| 役員等改選・事務局紹介・・・P3 | 平成27年度決算報告・・・P7 |
| 善意のお礼・・・P5       | お知らせ・お問合せ・・・P8  |

～地域福祉活動を支援し、支援が必要な人とともに歩む団体～  
社会福祉法人 国東市社会福祉協議会



国東市社会福祉協議会

検索



社協だよりには皆様よりお寄せいただいた赤い羽根共同募金の配分金が使われています

誰もが安心して暮らせる福祉のまちへ！

# 平成28年度 事業計画

## 基本方針

人は、誰でも安心して住み慣れた地域で、共に助け合い、共に支え合い、自分らしく豊かな生涯を送りたいと願っています。

その環境をつくるのは人でありそれを支えるのが組織となります。

社会福祉協議会（以下、社協）には、「誰もが安心して暮らせる福祉のまちづくり」の使命があり、地域福祉のあらゆる課題を把握しその解決に向けた取り組みが求められています。

2年目となりました「生活困窮者自立支援事業」や介護保険法の改正による「地域支援事業」を基盤として個別ケースに向き合い、家族や地域とのかかわりを把握しつつ、現状と課題を明らかにし、住民全体の地域福祉の向上に積極的に取り組んでまいります。

国東市社協も合併から10年が経過しました。

職員一同、新たな思いを胸にさらなる発展・向上を目指すとともに、市民、各種団体、地区社協並びに国東市との連携をさらに深めながら、市民が地域においてより質の高い暮らしが確保され、笑顔があふれ、ふれあいを感じ、国東市に住んでよかったと思える「福祉のまちづくり」を基本方針として運営して参ります。

### 地域福祉事業

- ・安心箱設置事業
- ・一人暮らし高齢者のつどい
- ・福祉ふれあいスポーツ大会
- ・生活福祉資金貸付事業
- ・ぬくもり訪問事業
- ・福祉のつどい開催
- ・在宅福祉用具貸出事業
- ・無料法律相談
- ・福祉ゾーンまつり
- ・団体への支援事業

### ボランティア・市民活動センター

- ・児童による愛のお便り運動
- ・夏のボランティア体験月間
- ・青少年福祉体験教室
- ・ふれあい学習
- ・ボランティア研修会
- ・ボランティア協力校の指定
- ・ボランティアグループの把握

### 生活困窮者自立支援事業

- ・自立相談支援事業
- ・家計相談支援事業
- ・就労準備支援事業

### その他の事業

- ・地域子育て支援センター受託事業
- ・日常生活自立支援事業
- ・地域包括支援センター派遣事業
- ・国東市高齢者生活福祉センター  
居住部門管理運営受託事業
- ・武蔵保健福祉センター  
トレーニング室（機能回復訓練室）  
管理運営受託事業

### 介護予防・日常生活支援総合事業

- ・生活支援サービス体制整備事業
- ・元気高齢者健やかサロン事業
- ・週一元気アップ教室
- ・地域ふれあいネットワーク会議

### 介護保険事業

- ・居宅介護支援事業
- ・訪問介護事業
- ・訪問入浴介護事業
- ・通所介護事業





# 《特集》 訪問入浴サービス

今号の表紙を飾っていただいたのは国東町重藤にお住まいの 神田 様（84）  
ご自宅の玄関の時計は、昔タクシー運転手をしていたころに16年間、無事故無違反の記念にいただいたものだと自慢気に話されていました。今は週に2度の訪問入浴サービスをとても楽しみにされているそうです。

奥様は「実はあんまり入浴が好きじゃないんですよ。でも訪問入浴は3人のスタッフとお話ししながら入浴できるので、それが楽しみみたいです。いつもよりよく喋ります。」と話されていました。

平成25年2月に倒れられてからもご夫婦二人での生活は変わっていませんが、奥様もやはり介護生活での苦労や不安がたくさんあるそうです。しかしながら、「それでも支えていく！」という「強い信念」を持ち、インタビューの最中にもご主人の「水をくれ」という声に優しく対応されていました。

そんなお二人の二人三脚を「訪問入浴サービス」を通じて、今まで以上に支えていきたいと思っております。



取材へのご協力  
ありがとうございました!!

## ■ そもそも訪問入浴介護事業（訪問入浴サービス）ってなに？

家庭での入浴が困難な方に、浴槽を積んだ入浴車でお宅に伺い専門スタッフが健康チェックを行いながら入浴を介助します。入浴は床ずれ防止・機能向上作用・血行促進・清潔保持などの効果があります。

## ■ 誰でも利用できるの？

家庭で入浴が困難な方に限られています。また、主治医の許可の上、居宅介護支援計画（ケアプラン）に位置付けられている必要があります。

## スタッフに 聞きました!!



【訪問入浴介護スタッフ】  
Mさん

- Q1. 利用者さんと触れ合う時に心がけていることは？  
Q2. このサービスを通じて学んだことは？  
Q3. このサービスをやって良かったなあと感じることは？  
Q4. ズバリ！このサービスのおすすめポイントは！？

- A1. 利用者さんの年代に合わせた昔話をしたり、気分が悪くないか聞いたり、リラックスして入浴できるように心がけています。  
A2. 入浴後の「気持ちよかった」の言葉と穏やかな表情や笑顔から、改めて入浴することの大切さを学びました。  
A3. 利用者さんにも喜んで貰えますが、介護者の方にも「見ているだけで気持ちがいい！良かったなあ！」と喜んで貰えることです。  
A4. ベッドのすぐ横で入浴することができ、足を伸ばしても十分な広さの浴槽にお好みの温度で入浴していただけます。



お待ちしております!  
お問い合わせ!



- 〈国見圏域〉 【くにさきケアセンターたんぼぼ】  
〒872-1401 国東市国見町伊美 2225-1 電話 0978-82-1107
- 〈国東圏域〉 【くにさきケアセンターなのみ】  
〒873-0644 国東市国東町浜崎 2757-5 電話 0978-74-1151
- 〈武蔵・安岐圏域〉 【くにさきケアセンターやすらぎ】  
〒873-0222 国東市安岐町下山口 38-1 電話 0978-67-1283

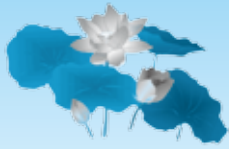

# 善意の気持ちをありがとうございました

国東市社会福祉協議会へ次の方々から心温まるご寄付をいただきました。  
皆様のご厚情に対しまして厚くお礼申し上げます。

故人のご冥福をお祈り申し上げます。（掲載に同意された方のみご紹介しております。）

受付期間：3月1日～5月31日

## ◇香典返し寄付

(地区)	(寄付者名)	(故人名)	(金額)	(地区)	(寄付者名)	(故人名)	(金額)
国見町	北川京子様	(故 勝男様)	100,000円	安岐町	松村洋一様	(故 シズエ様)	20,000円
	田辺泰輔様	(故 照幸様)	金一封		幸松利宣様	(故 利武様)	金一封
	岡田幸子様	(故 秀雄様)	金一封		東美紀様	(故 保孝様)	金一封
	栗本精二様	(故 百子様)	金一封		松原晃様	(故 博美様)	30,000円
	重光恵子様	(故 英子様)	金一封		木田哲男様	(故 豊彦様)	金一封
	井上秀敏様	(故 茂隆様)	金一封		矢野広様	(故 敦子様)	金一封
	山本モモエ様	(故 敏文様)	金一封		阿部健郎様	(故 妙子様)	金一封
	森田義次様	(故 眞知子様)	金一封		渡邊エミ子様	(故 元紀様)	金一封
					松田憲一様	(故 ミツヨ様)	金一封
					小石敏哉様	(故 能子様)	金一封
国東町	元永力様	(故 トミ子様)	金一封	内林義雄様	(故 孝子様)	金一封	
	小野宗範様	(故 信子様)	金一封	中井則夫様	(故 タケ子様)	金一封	
	利光多代様	(故 ノブ子様)	金一封	石川一成様	(故 中嶋正義様)	金一封	
	渡辺洋子様	(故 朝治様)	金一封	本田サエ子様	(故 和使様)	金一封	
	徳丸将様	(故 キミ子様)	金一封	篠澤正二様	(故 山本茂様)	金一封	
	沢田静枝様	(故 正一郎様)	金一封	古庄隆士様	(故 千恵子様)	金一封	
	猪俣光良様	(故 光俊様)	50,000円	小俣昭二様	(故 忠義様)	金一封	
	明石徳寿様	(故 三重子様)	金一封	坂田直喜様	(故 良人様)	金一封	
	小出英樹様	(故 君代様)	金一封	鳥羽郁子様	(故 佐藤アイ子様)	金一封	
	栗林正司様	(故 武司様)	金一封	永田俊行様	(故 精一様)	金一封	
	清末栄次様	(故 諭様)	金一封	福田成人様	(故 一老様)	金一封	
	金澤孝志様	(故 繁典様)	金一封	片山幹一様	(故 勝士様)	金一封	
	宗浩史様	(故 榮一様)	金一封				
	宮内健成様	(故 ミツカ様)	50,000円	中津市	安藤勝則様	(故 タマ子様)	金一封
	嶋田智昭様	(故 保芳様)	100,000円	福岡県	岐部哲也様	(故 幸利様)	金一封
	横山嘉子様	(故 井上ナル子様)	金一封				
	山下幾生様	(故 義雄様)	金一封				
	武蔵町	伊藤雄三様	(故 博様)	金一封	<b>◇一般寄付</b>		
清原忍様		(故 津崎靖夫様)	金一封	(地区)	(寄付者名)	(金額)	
清末和之様		(故 義信様)	100,000円	武蔵町	教善寺様	金一封	
牧公憲様		(故 俊朗様)	金一封	武蔵町	舟越日出夫様	4,655円	
滝口善一様		(故 嘉久様)	金一封	武蔵町	むさしこども園様	10,693円	
都留秀一様		(故 秀夫様)	金一封	<b>◇物品寄付</b>			
徳丸晴敏様		(故 ミツ子様)	金一封	(地区)	(寄付者名)	(品名)	
丸山正臣様		(故 醇子様)	金一封	安岐町	安岐中央小学校児童会様	車いす2台	
伊藤雄三様		(故 玲子様)	金一封	安岐町	三瀬将一様	足マッサージ機	
藤本益八郎様		(故 吉田義夫様)	金一封				
都留敏勝様	(故 八重子様)	金一封					
清原雅子様	(故 後藤千鶴子様)	金一封					

## 【お知らせ】 国東市社会福祉協議会への寄付は税額控除の対象となります

**(税額控除対象寄付金－2,000円) × 40% = 控除対象額 (所得税額から控除)**

- ※ 但し、控除額は所得税額の25%が限度となります。
- ※ 税額控除対象寄付金とは、税額控除対象法人への寄付金額です。（本会は税額控除対象法人です）
- ※ 寄付金支出額が、総所得金額等の40%に相当する金額を超える場合には、40%に相当する金額が税額控除対象寄付金となります。

社協にお寄せいただく寄付金は地域福祉事業の財源になります。  
皆様のご協力をよろしくお願い致します。

# 平成27年度 国東市社会福祉協議会 事業報告

平成27年度の事業報告と決算報告が、平成28年5月27日（金）の理事会及び評議員会で認定・承認されましたので、その概要をご報告致します。

## ・法人運営事業

役員会等	回数	会員募集	寄付	敬吊活動
理事会	4回	一般会員 6,231件	香典返し 248件	線香御供 246件
評議員会	4回	特別会員 186件	一般寄付 8件	初盆御供 247件
監査会	1回	賛助会員 4件	物品寄付 4件	
		団体会員 5件		

## ・地域福祉事業

事業名	内 容	実 績
地区社協事業の支援	住民一人ひとりが福祉活動に参加して、地域の中で助けあい支えあいを育てていくための組織づくりを推進	[モデル]2地区
安心箱の設置事業	70歳以上の希望する一人暮らし高齢者に配布(累計2,329個)	62個
無料法律相談	弁護士・司法書士による法律相談・助言指導(全8回)	34名
福祉用具貸出事業	電動ベッド・車イス・歩行器等を無料で貸出	96件
くにさき福祉のつどい	表彰(被表彰者30名、2団体)、活動報告・研修会等	約 140名
ボランティア協力校	ボランティア精神醸成のため市内の学校を協力校に指定	6校
児童による愛のお便り運動	市内の小学生から地域の高齢者等へ敬愛の手紙を送付	1,179枚
夏のボランティア体験月間	夏休み期間中、市内各福祉施設等でボランティア活動を実施	163名
青少年福祉体験教室	福祉施設で車イス体験等を実施(全2校)	82名
ふれあい学習	児童が障がい者自身から話を聴くことで、障がいや福祉への理解を深める	41名
社協広報誌の発行	住民への情報提供、社協活動のPRのため、広報誌を全戸配布	4回
生活福祉資金貸付事業	低所得者等の世帯に、必要に応じて資金を貸付(相談延回数190回)	10件
黄色い旗運動の推進	毎朝黄色い旗を玄関先等に掲げて地域住民同士が安否確認等を行う運動(市内13行政区及び2行政区内の6班)、第二回黄色い旗サミットの実施	継続実施中
福祉ふれあいスポーツ大会	高齢者・障がい者・母子・児童等の交流(3町で実施)	約 865名
一人暮らし高齢者の集い	交流・健康づくり・生きがいづくり(4町で21回実施)	828名
ぬくもり訪問事業	ボランティアの手作り弁当を民生委員が月に1回一人暮らし高齢者等へお届けし、安否確認等を行う(2町で全17回実施)	1,502食

## ・生活困窮者自立支援事業

事業名	内 容	実 績
自立相談支援事業	自立支援計画の策定、関係機関との連絡調整、社会資源(ネットワーク)の開発等	延 413回
家計相談支援事業	家計管理支援、債務整理支援、貸付の斡旋、各種給付制度等の利用支援等	延 48回

## ・介護予防・日常生活支援総合事業

事業名	内 容	実 績
生活支援体制整備事業	地域訪問活動、社会資源調査、関係機関との連携、先進地視察、モデル地区の選定等	通年
元気高齢者健やかサロン事業	サロン活動への支援、未実施地区へのアプローチ活動	延 158回
週一元気アップ教室	体操普及リーダー養成講座(94名養成)及びフォローアップ教室(延370名)、開催地区支援、訪問活動による普及啓発活動等	延 194回
地域ふれあいネットワーク会議	ネットワーク会議への支援、内容協議、訪問活動による普及啓発活動等	延 85回

## 団体 事務局

民生委員児童委員連合会・協議会の事務局(市及び各地区:6団体)	母子寡婦福祉会の事務局(市及び各地区:5団体)
老人クラブ連合会の事務局及びその支援(市及び各地区:5団体)	ボランティア連絡協議会の事務局(市:1団体)
身体障害者福祉協議会の事務局(市及び各地区:4団体)	共同募金委員会の事務局(市:1団体)

## ・介護保険、介護予防、障がい福祉事業

事業名	内 容	実 績
居宅介護支援	ケアマネジャーによるケアプランの作成等(4事業所で実施)	延 2,436名
訪問介護(介護予防、障がい福祉を含む)	ヘルパーによる生活援助、身体介護等(4事業所で実施)	延 17,841名
訪問入浴介護(障がい福祉を含む)	入浴車で訪問し、在宅での入浴サービス(3事業所で実施)	延 1,284名
通所介護(介護予防、障がい福祉を含む)	デイサービスでの食事・入浴・体操・レク等のサービス(4事業所で実施)	延 16,396名

## ・その他

事業名	内 容	実 績
地域子育て支援センター事業	在宅育児を行っている親子の支援や育児相談・情報提供等を実施(1ヶ所で実施)	延 1,470名
生活支援ハウス事業	高齢のため独立生活に不安のある方や、入所待機をされている方等に居室を提供	延 52世帯62名
日常生活自立支援事業	判断能力が不十分な方の福祉サービス利用援助、日常的金銭管理等	延 118名
トレーニングルーム運営管理	「一般トレーニング」をはじめ、急激な運動ではなく、血圧の気になる方や運動が苦手な方でも気軽に行える「初動負荷トレーニング」を実施(305日開館)	延 12,749名



# 平成27年度 国東市社会福祉協議会 決算報告

平成28年3月31日現在  
(単位：円)

## 資金収支計算書

### ・事業活動

収入		支出	
会費収入	3,557,500	人件費支出	297,379,392
寄附金収入	9,605,643	事業費支出	49,932,106
経常経費補助金収入	42,076,824	事務費支出	6,213,502
受託金収入	65,290,620	助成金支出	10,559,500
事業収入	3,391,824	その他の支出	1,188,865
負担金収入	8,941,711		
介護保険事業収入	202,687,570		
障害福祉サービス事業等収入	8,641,970		
受取利息配当金収入	176,534		
その他の収入	5,089,895		
事業活動収入計	349,460,091	事業活動支出計	365,273,365

事業活動資金収支差額 ▲ 15,813,274

### ・施設整備等

収入		支出	
固定資産売却収入	1,930,000	固定資産取得支出	2,905,856
		ファイナンスリース債務の返済支出	790,560
施設整備等収入計	1,930,000	施設整備等支出計	3,696,416

施設整備等資金収支差額 ▲ 1,766,416

### ・その他の活動

収入		支出	
積立資産取崩収入	60,000,000	その他の支出	15,887,660
その他の活動による収入	16,530,960		
その他の活動収入計	76,530,960	その他の活動支出計	15,887,660

その他の活動資金収支差額 60,643,300

当期資金収支差額合計 43,063,610

前期末支払資金残高 46,158,469

当期末支払資金残高 89,222,079

## 貸借対照表

### ・資産の部

流動資産	132,975,338
現金預金	75,547,954
事業未収金	36,351,550
未収金	21,045,834
立替金	30,000
固定資産	530,955,706
基本財産	275,362,446
土地	43,340,503
建物	222,021,943
定期預金	10,000,000
その他の固定資産	255,593,260
建物	2
建物付属設備	69,274
構築物	1
車両運搬具	3,401,953
器具及び備品	10,194,450
リサイクル預託金	316,080
ソフトウェア	1,028,100
退職手当積立基金預け金	164,314,400
脱退一時預け金	2,964,000
社会福祉基金積立預金	0
地域福祉基金積立預金	73,305,000
資産の部合計	663,931,044

### ・負債の部

流動負債	43,753,259
未払金	19,517,079
その他の未払金	21,045,834
職員預り金	3,190,346
固定負債	198,684,440
リース債務	4,216,320
退職給付引当金	191,504,120
脱退一時金引当金	2,964,000
負債の部合計	242,437,699

### ・純資産の部

基本金	53,340,503
基本金	53,340,503
国庫補助金等特別積立金	222,009,316
国庫補助金等特別積立金	222,009,316
その他の積立金	73,305,000
社会福祉基金積立金	0
地域福祉基金積立金	73,305,000
次期繰越活動増減差額	72,838,526
次期繰越活動増減差額	72,838,526
(うち当期活動増減差額)	△ 34,868,978
純資産の部合計	421,493,345
負債及び純資産の部合計	663,931,044

財務諸表は国東市社会福祉協議会総務福祉課で閲覧できます。



# 社協会員を募集します

国東市社協では、社協の活動にご協力いただける方（会員）を募集しています。社協事業の多くはその活動に賛同する会員の会費をはじめとした皆様の善意によって支えられています。しかし、経営状態は年々厳しさを増しているのが現状です。

今年も7月20日の区長文書（回覧板）を通じて会員募集のお願いをしておりますので、これからも国東市の地域福祉を充実させるためにより多くの市民の皆さまのご理解とご協力をよろしくお願いいたします。

また、国東市社協本所・各支所で常時受付しております。

## 【社協会員年会費】

一般会員	1世帯当り	500円/年
特別会員	1人当り	2,000円/年
賛助会員	1人当り	5,000円/年
	1法人[10]当り	5,000円/年
団体会員	1団体[10]当り	10,000円/年

会費は地域福祉推進の財源として、安心箱の設置、無料法律相談会、災害ボランティアを含むボランティア活動の推進のほか、在宅福祉事業（介護ベッドや車いす等の無料貸出）などに活用しています。

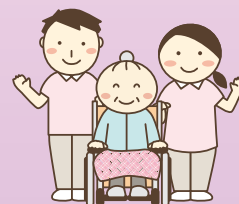

## 夏のボランティア体験月間

7月～8月にかけて市内各福祉施設にご協力いただき、施設でのボランティア活動を体験することができます。

ボランティアに興味のある方や福祉の仕事に関心のある方は職場体験にもなります。この機会にぜひご参加ください！

**内容** 市内の社会福祉施設・保育所等でボランティアとして福祉体験をしていただきます。\*各施設3日間以内

**対象者** 児童・生徒・学生・一般の方  
\*未成年の方は保護者の同意が必要です。

**問合せ** 国東市社協本所・各支所（下部お問合せ参照）

## 福祉・介護の職場を体験してみませんか！

～あなたのやさしさが きっと活かせる～

福祉・介護の仕事に関心をお持ちの方であればどなたでも結構です。参加費は無料です。

**体験期間** 平成28年6月1日(水)～平成29年2月28日(火)

※上記のうち、おおむね3日間(ご本人の希望を尊重)

**体験場所** 県内の社会福祉施設

**申込・問合せ** 大分県福祉人材センター

TEL: 097-552-7000

FAX: 097-552-7002

※体験希望する日の10日前までご連絡ください。

## 社会福祉法人 国東市社会福祉協議会

### 本所 【くにさきケアセンターなのはな】

〒873-0412 国東市武蔵町古市1086-1 電話 0978-68-1976(総務福祉課)  
電話 0978-68-0605(在宅福祉課)

### 国見支所 【くにさきケアセンターたんぼぼ】

〒872-1401 国東市国見町伊美2225-1 電話 0978-82-1107

### 国東支所 【くにさきケアセンターなのみ】

〒873-0644 国東市国東町浜崎2757-5 電話 0978-74-1151  
電話 0978-74-0333(福祉支援課)

### 安岐支所 【くにさきケアセンターやすらぎ】

〒873-0222 国東市安岐町下山口38-1 電話 0978-67-1283